ENSIIE

Plaquette Alpha 2025

TOMMY
JEANS

Table des matières

Présentation de l'école 4
- Calendrier
- IImagE
- L'école
- C-19
- Le BdE et
- La campagne
- Le foyer
- Le Bar(c).
- International
- Dièse
- LiieN
- Les alumnis

Events 18
- L'intégration
- Le WEI
- Le Gala
- ForumIIE
- Le SkIIE
- Bakanim'
- La RDD
- PyramIIdE

Spirée récurentes 28
- SurfIIE
- Soirée jeux de sociétés
- BBN
- NJV
- Game Jam

Les assos 36

Technique et formation 36
- Arise
- DataScIIEnce
- FINANCIIE
- SecuritIIE
- Kryptosphère
- CuIsInE
- IIE++

Art du spéctacle 41
- DansIIE
- PomPom
- CIIrquE
- ComDiie

Musique 44
- CCCM
- Muzzik'
- SymphonIIE
- NightIIEs
- VocalIIsE

Culture et religion 48
- MuslimIInE
- AlexandrIIE
- BakaClub'
- MissterIIE

Détente et jeu 53
- SmashIIE
- LanPartIIE
- PiiXeL
- LudIIE
- EcheqIIE
- GuIIdE
- SIIESTE
- FiLiGRANe

Travaux pratiques 59
- CraftIIE
- ORiGiNE

Engagement 61
- EcologIIE

Multimédia 62
- i-TV
- Lumiiere
- CID
- L'IImondE

Sport 65
- ASIIE

Annexes 69
- Le lexique
- Remerciments
- Contacts

Calendrier

Août	Stages, Afterwork
Septembre	WEI, Intégration
Octobre	Forum, Parrainages, Gala
Novembre	Concours MissterIIE, Campagne BDE
Décembre	Soirée de Noël
Janvier	SkIIE, A3A
Février	Saint-Valentin
Mars	Saint-Patrick
Avril	Remise des diplômes, Bakanim', Campagne BdS
Mai	Soirée d'OR

Mot de la présidente

Bienvenue à l'ensIIE !

Cette plaquette n'a qu'un objectif : te montrer ce qui t'attend si tu décides de nous rejoindre. La vie associative fait partie intégrante de l'école, et c'est elle qui transforme tes années d'études en expérience unique.

Alors feuillette, découvre, et prépare-toi à une rentrée où l'on espère te croiser très vite.

Éther

IIMαGE

Si tu lis ces pages, c'est grâce à nous.

IImagE, c'est l'association qui porte l'image de l'ensIIE vers l'extérieur : salons, forums, communication… nous faisons connaître l'école et ce qu'elle a à offrir.

Nous sommes aussi à l'origine de cette plaquette et de la boutique L'IInéditE, où tu trouveras pulls de promo et goodies aux couleurs de l'école. Notre rôle : faire rayonner l'école !

"Une IImagE vaut mille mots"

ensIIE

L' **ensIIE** (École Nationale Supérieure d'Informatique pour l'Industrie et l'Entreprise), est une école d'ingénieurs spécialisée en informatique, mathématiques et gestion de l'entreprise. Les cours des différents cursus sont dispensés par des enseignants-chercheurs et des intervenants issus du monde de l'entreprise et de l'entrepreneuriat.

Située à Évry à seulement 40 minutes de Paris en RER, l'école garantit de bonnes opportunités pour trouver du travail et se créer un réseau.

L'ensIIE, c'est plus qu'une école pour ses étudiants : c'est une deuxième maison. On y trouve plus de 50 associations et clubs étudiants prêts à t'accueillir comme il se doit.

Ouverte du lundi au vendredi de 8h à 22h, tu n'y viendras pas que pour les cours, on te l'assure !

Ce que tu vas lire au travers de ces pages, c'est notre ensIIE à nous, les élèves. Tu vas découvrir notre quotidien, surtout au niveau des associations, que tu partageras peut-être l'an prochain, on l'espère. La vie associative te permettra de prendre des responsabilités, de faire des activités que tu aimes ou de t'en faire découvrir, en somme, de contribuer à ton épanouissement personnel nécessaire à ton futur rôle d'ingénieur.

Tu ne nous crois pas ?
Continue de lire alors !

C-19 Évry - Courcouronnes

Centre d'excellence pour l'innovation numérique

VOTRE INITIATIVE EST NOTRE PLUS BEAU PROJET !

Vous êtes élève-ingénieur de l'ensIIE et vous souhaitez développer votre projet de start-up numérique en toute sérénité ? Le C-19 vous offre un accompagnement personnalisé et s'adapte à votre activité !

Véritable extension de l'ensIIE, le C-19 est un lieu unique regroupant l'entrepreneuriat, la formation, la recherche et développement dans divers domaines du numérique : RV/RA, IA, HPC, Big Data...

Plus de 2500 m² de locaux incluant des espaces de coworking, des bureaux, une salle de sport connectée, un Data Center, un FabLab, deux salles immersives...

PLUS DE 400 ÉTUDIANTS NOUS ONT DÉJÀ FAIT CONFIANCE !

En partenariat avec IMT Starter, le C-19 propose des programmes de formation pour vous aider à développer et structurer votre projet de création d'entreprise.

SALLE DE SPORT

FORUM

TIIMELESS

"L'Intemporelle : l'ensIIE et Paf tes rêves se réalisent "

Salut, toi !

Moi, je suis l'Intemporelle, une horloge millénaire que le BdE a miraculeusement retrouvée l'année dernière. Bref, comme je conseille le BdE très souvent, je vais aussi le faire pour toi : si tu aimes coder, t'amuser sans te faire violence et que tu respectes le monde dans lequel tu vis, viens chez nous ! Ils n'en ont pas l'air comme ça, mais les iien·ne·s (les élèves de l'ensIIE) prennent n'importe qui en info, maintiennent à 150 plus de 50 assos et sont profondément bienveillants. Bref, ils brillent, mais ils n'en ont pas encore conscience. Bientôt, ça sera peut-être toi qui brilleras même si pour l'instant, tu essayes juste de survivre en prépa (briller, ça veut dire offrir du bonheur aux autres 😁).

Oui mais le BdE c'est quoi dans tout ça ? Pardon pardon, je m'éloigne du sujet. En gros, c'est une équipe de 25 forcenné·e·s qui travaille du matin jusqu'au soir pour organiser les gros évènements de la vie associative et gérer les clubs. Entre autre, on organise votre intégration (avec des activités tous les jours, des soirées tous les soirs, sans aucun bizutage parce qu'on n'aime pas ça), le WEI (Week-End d'Intégration), le SkIIE (une semaine de ski organisée par l'école), des sorties laser games, des soirées, des voyages, des sorties théâtre...

J'espère que tu kifferas ton inté, j'espère que tu kifferas ta vie à l'ensIIE, et j'espère que toi aussi tu auras envie de rejoindre le BdE !! 😎

Être BdE, c'est incroyable mais encore faut-il le devenir. La campagne BdE, c'est deux semaines intenses où les listes se démènent pour se démarquer, et ainsi tenter de remporter le Graal : être BdE pendant un an !

Le CBDE, le comité organisateur de cet événement, veille sur le bon déroulement de la campagne. Chaque liste doit organiser des soirées, des animations, chercher des partenaires, fabriquer des goodies... bref se mettre dans la peau d'un vrai BdE !

Mais surtout, le but est de faire passer un moment inoubliable aux élèves. Que tu sois dans une liste ou spectateur, c'est l'occasion de renforcer tes amitiés, de découvrir d'autres personnes et de te donner à fond dans une ambiance de compétition saine. Lors des deux week-ends de campagne, deux rallyes sont organisés, pendant lesquels les listes cherchent à vendre leurs services à tous les élèves.

Alors, tu listes ?

Le foyer

Bienvenue au Foyer !

C'est le coeur de l'école, c'est ici que les IIEns se retrouvent entre potes pour discuter entre deux cours, s'affronter sur les terrains de babyfoot ou au billard, jouer aux différents jeux (vidéo et autres...), apaiser leur faim et leur soif ou simplement se détendre sur un canapé !

C'est LE lieu de retrouvailles pour partager un bon BK, un Klassiker ou une pizza autour d'une table !

Le Foyer est également la vitrine des événements annuels comme lors de la campagne BdE lorsqu'il se remplit de stands en tout genre, ou lors de la St-Valentin lorsqu'un doux parfum de roses l'envahit !

LE BAR (C)

DEPUIS 1980

"Amour, partout, toujours"

Salut !

Le Bar(c) est une asso historique : elle a vu le jour en 1980 et, depuis, des barmen volontaires donnent vie à ce comptoir (tout neuf qui plus est) trônant au centre du foyer. :)

Notre équipe de bartenders talentueux est prête à vous servir les meilleures boissons et snacks de leur stock. Que vous soyez mordus de mordue ou grand buveur de schweppes tonic (bahahaha la wonte), vous y trouverez toujours votre bonheur.

Ne soyez pas timides, venez nous rendre visite dès l'intégration et, qui sait, peut-être un jour aurez-vous l'honneur de passer de l'autre côté (le bon) ?

L'international / La COM'RI

La **Com'RI**, c'est l'asso qui s'occupe de tout ce qui entoure l'international à l'école. Lors de ta scolarité, tu devras nécessairement effectuer 4 mois (ou plus) à l'étranger, que ce soit un échange universitaire ou un stage à l'international. Notre but est de t'accompagner du mieux que possible dans les démarches et de te renseigner sur toutes les opportunités.

En gros, on s'occupe de gérer tout ce qui entoure la communication sur les possibilités des départs auprès des élèves ainsi que de de faire le lien avec l'administration et le corps étudiant.

L'ensIIE offre de vastes possibilités pour la mobilité internationale. Des États-Unis au Japon en passant par la Suède, le Sénégal ou le Brésil, vous pourrez étudier dans le continent de votre choix en 2e ou 3e année. L'ensIIE dispose de plus de 70 partenaires aux quatres coins du globe qui n'attendent que vous !

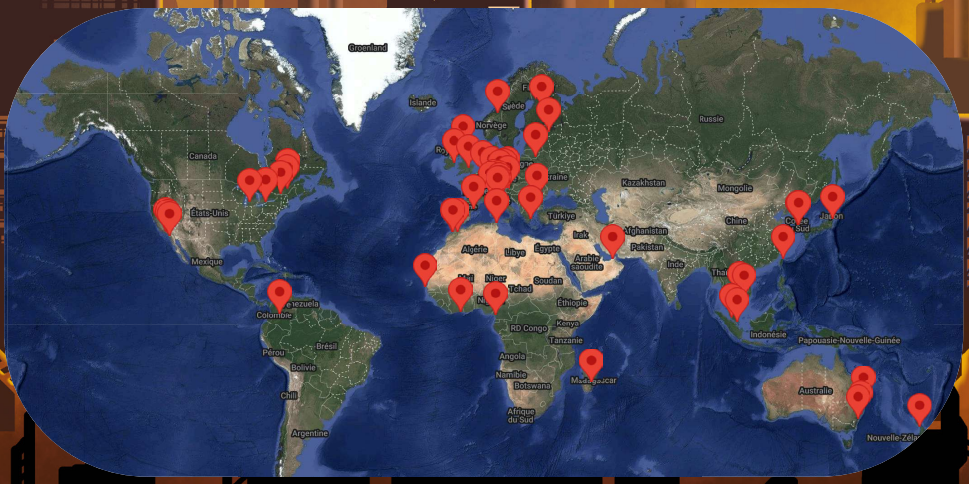

"Rejoins la Junior !"

DIÈSE
JUNIOR CONSEIL

Si tu souhaites faire partie du plus grand mouvement étudiant de France, c'est ici ! 🚀

Dièse est la Junior-Entreprise de l'école. Elle permet aux étudiants les plus motivés et qualifiés de (gagner des sous 💶) mettre en pratique leurs compétences en réalisant une étude dans le domaine de l'informatique (Data/IA, Dev...) pour un client (entreprises de toute taille, particuliers, institutions publiques) que Dièse a séduit. 🤝

C'est l'asso qui te fait découvrir et comprendre le fonctionnement d'une entreprise à petite échelle et te rendre compte des responsabilités et de l'impact de chaque pôle. C'est une expérience inoubliable et enrichissante qui booste tes compétences : apprends à piloter une structure en suivant son évolution, à développer une stratégie commerciale, à entretenir la relation avec les parties prenantes, à pitcher pour attirer de nouveaux clients, à mener à bout un projet, à fidéliser le client, à rendre un site web plus vendeur, à organiser des évènements mettant en avant la structure... Chacun y trouve son rôle ! 🔥

Être à Dièse, c'est aussi :

- Un (très) gros plus sur le CV ! En plus d'être apprécié par les recruteurs, tu élargiras ton réseau en rejoignant la grande communauté des Juniors-Entrepreneurs et la proximité avec les entreprises te permettra peut-être de trouver ton stage. 👀

- Avoir accès aux meilleures soirées étudiantes 🕺 lors des Congrès Nationaux et Régionaux organisés par la CNJE (Confédération Nationale des Junior-Entreprises), qui réunissent les Junior-Entreprises de toutes les écoles (200+). 🍾

On t'attend avec impatience pour t'accompagner dans la meilleure des expériences étudiantes !

Qu'est-ce donc que le LiieN ?

"Pour régler les pépins de la vie d'étudiant, mais pas que !"

C'est le club administratif de l'école, l'asso des délégués dans l'âme, la confrérie des rédacteurs de mails. Bon ça ne fait pas rêver dit comme ça mais pourtant c'est bien utile et très intéressant !

Les membres du LiieN se donnent pour mission d'aiguiller les élèves vers les bonnes personnes lorsqu'ils rencontrent un souci quelconque, comme une absence prolongée, une situation particulière ou autre souci lors de la scolarité. Par ailleurs, nous sommes aussi présents aux divers conseils qui rythment la vie de l'école, comme le conseil d'administration ou le conseil des études. On y découvre le fonctionnement d'une grande école et on y représente les élèves !

Si ça t'intéresse, alors rejoins-nous ! Et sinon, on fera de notre mieux pour t'aider, en espérant que tu n'aies pas trop besoin de nous non plus quand même. ;)

ensiie ALUMNI

Imagine-toi, après 3 années passées à l'ensIIE, tu es finalement diplômé(e), direction ta nouvelle vie dans le monde du travail. Tu laisses les bancs de l'ensIIE derrière toi, et après de belles années en compagnie des différentes associations de l'école, tu aimerais continuer ta vie associative.

L'ensIIE Alumni, c'est l'association des diplômés et diplômées (ou "alumni", d'où notre nom) de l'école, un réseau réunissant plus de cinquante promotions réparties sur 4800 anciens élèves. Nous sommes là pour renforcer les liens entre les anciens élèves des différentes générations, pour tendre la main aux plus jeunes, mais également pour accompagner nos diplômés dans leurs projets et leur insertion professionnelle.

Ainsi, notre réseau d'anciens étant présent dans le monde entier, et dans de nombreuses entreprises et institutions, l'association sera toujours présente afin de promouvoir la valeur de notre diplôme, et de permettre des rencontres et des retours d'expérience entre ses membres. Nous représentons le lien entre l'école et ses anciens élèves, mais l'association est toujours ravie de pouvoir interagir avec les étudiants, via des conférences, retours d'expérience, atelier relecture de CV, ou simplement en les aidant dans leur recherche de stage et d'emplois.

L'ensIIE Alumni, c'est également une équipe jeune composée majoritairement de personnes diplômées 5 dernières années, et épaulées par quelques vieux piliers de l'association.

Alors si l'association t'intrigue, tu peux nous retrouver tous les 1er mardis du mois pour échanger autour d'un verre dans un bar à Paris, ou directement à la rentrée lors de l'une des soirée organisée pendant l'intégration !

PINK FLOYD
WORLD TOUR '75
COLORADO
1986

L'intégration

"Prêt à vivre l'expérience à fond ?"

🎉Bienvenue chez toi ! 🎉

C'est le mot d'ordre de l'Intégration : trois semaines folles où tu plonges dans un nouveau monde 🌍. On a hâte de te faire découvrir toute l'école, et comme on est impatients... ça va être exceptionnellement intense ! 🚀

⚙️ Resserre tes boulons et prépare-toi aux secousses de TIIMELESS ⏳⏳

Le WEI

“ 🎶 🎶 C’est le WEIIIIIIIII, c’est pas l’heure de dormir 🎶 🎶 ”

🔥 LE GRAND FINAL DE L’INTÉGRATION ARRIVE… 🔥

Et pas n’importe comment… PLACE AU WEI ! 🚀🎉

Ce week-end de 3 jours, orchestré d’une main de maître par la Com’WEI, s’annonce LÉ-GEN-DAIRE ! 🏕️

🌟Prépare-toi à vivre une expérience intense avec toute l’école réunie dans un cadre de rêve pour trois jours de folie.

Au programme ? Des activités délirantes, du chill, des soirées mémorables et des surprises à gogo… Bref, impossible de s’ennuyer ! 😍

C’est THE moment pour rencontrer du monde, créer des amitiés en béton et repartir avec des souvenirs gravés à vie ! ✨

Alors fais ta valise, ajuste ton sac-à-dos et prépare-toi pour une aventure de dingue…

🚗💨 **EN ROOOOOUTE POUR LE WEI !!!** 🚀🎊

Gala

ENSIIE

"Juste la meilleure soirée de l'année"

Chaque année, on met tout en œuvre pour organiser l'événement le plus attendu de l'école. Une soirée où ambiance, élégance et convivialité sont au rendez-vous !

Notre équipe, composée d'étudiants motivés et créatifs, fait tout pour vous offrir une expérience inoubliable : décoration soignée, animations variées et ambiance qui marque les esprits.

Préparez-vous à vivre une nuit mémorable sous les projecteurs ! 🎉✨

ForumIIE

Tek

Chère future IIEnne, cher futur IIEn,

La fin de la prépa marque le début de la "vraie" vie étudiante. Bien que l'envie de ne plus jamais travailler de ta vie se fera sentir, tu devras tout de même trouver des stages pour mettre en pratique tout ce que l'ensIIE t'apprendra. C'est là que ForumIIE fait son entrée !

Chaque année, notre équipe s'occupe d'organiser le Forum ensIIE. L'objectif est d'inviter des entreprises concernées par les domaines de l'informatique, de la finance et du jeu vidéo afin de les mettre en contact avec les étudiants de l'ensIIE. Des conférences ont également lieu autour de différentes thématiques, telles que l'environnement ou l'entrepreneuriat. Élèves et entreprises se retrouvent le temps d'une journée pour échanger informations et CV.

C'est l'occasion de créer un réseau de contacts, de découvrir les métiers accessibles après tes années à l'ensIIE et donc de dégoter le stage de tes rêves...

Cette année, pour la première fois, nous organisons également un concours d'éloquence auquel tu pourras participer dont la finale aura lieu le 14 octobre, jour du forum.

Si l'organisation d'un événement de cette ampleur t'intéresse, tu pourras nous rejoindre pour toi aussi l'organiser l'an prochain.

Le SkIIE

"⛷️ Opération GLIIIIIIISSE ! ⛷️"

Le SkIIE c'est une semaine de vacances à skier ⛷️, snowboarder🏂, randonner ☃️ ou faire juste que des soirées et des boîtes toute la semaine 🍻👯 !!

Dans un cadre magnifique dans les Pyrénées ou les Alpes 🏔️, vous passerez une semaine pour profiter à FOND de la fin des partiels !

Plusieurs centaines de kilomètres de piste verte/bleu/rouge/noir, after-ski, petit-dej livré à domicile, raclette et autres festivités !

⛑️ Essayez de pas vous casser un truc quand même... 🚴

BAKANIM'

"Le plus gros événement de l'année !"

Bonjour ! Tu aimes l'évènementiel ? Bah viens 😊

Pas besoin d'aimer les mangas ou autre japonaiseries pour nous rejoindre ! Ici on organise juste un gros événement !

Tu en as probablement déjà entendu parler si tu vis dans le coin... ou taper notre nom sur Google suffit... 😎

La Bakanim', c'est LA convention annuelle de l'ensIIE sur la culture japonaise, l'animation, les mangas... Elle accueille près de 750 visiteurs externes, durant un week-end endiablé aux alentours d'avril ! 🎌

Au programme : des concerts, des artistes, des jeux, des karaokés, un concours cosplay très populaire et plein d'autres bonnes choses. Et tout ça, c'est 100% organisé par nous ! ✨

Eh oui, nous sommes là pour veiller au bon fonctionnement de la convention, des débuts de son organisation au bon déroulement le jour J !

C'est le moment d'interagir avec les visiteurs, les artistes et autres en tant qu'organisateur. C'est aussi l'un des moments rares où de très vieux iiens reviennent pour découvrir les nouvelles têtes ainsi que les locaux, remplis de nostalgie !

En bref, La Bakanim', c'est **THE OCCASION** de transformer ton expérience IIE en quelque chose de grandiose en te glissant, le temps de tes études, en tant qu'organisateur d'un très gros événement !

Pourquoi t'hésites ? Fonce et rejoins-nous ! 🤩
Bon moment entre iiens garanti !

RDDiie

Bonjour à vous futures IIEnnes et futurs IIEns !

Nous, c'est RDDiie, l'association qui s'occupe de la RDD aka la Remise Des Diplômes dans le jargon de l'ensIIE. C'est une cérémonie minutée à la seconde au cours de laquelle les anciens élèves reçoivent leurs diplômes.

On fait tout un tas de choses en amont et pendant cette cérémonie comme réaliser le Yearbook ou encore gérer toutes les associations qui font le show à la soirée ! Tristes de voir partir nos parrains et marraines, nous leur offrons une dernière cérémonie parfaite afin qu'ils partent des étoiles plein les yeux...

PYRAMIIDE

"Atteindre le sommet..."

Les Pyramiides sont un des évènements majeurs ouverts aux extés de l'école. Organisée par **SmashIIE**, c'est un tournoi **Super Smash Bros Ultimate** ayant pour objectif de proposer une expérience où les vétérans tout comme les débutants peuvent venir s'amuser et remporter le titre !

D'autres associations viennent prêter main-forte comme Le Bar(c) ou CiD. Si tu souhaites être dans les coulisses de cet évènement, n'hésite pas à venir en parler aux précédents organisateurs ! Retrouve-nous directement par mail et téléphone !

SurfIIE

Rix

🌞 **SurfIIE** [sœʁ.fi.je] — **nom propre, féminin**

1. Définition simple : surf 🏄‍♀️, groupe de potes 👫, soleil ☀️.

2. Bande de motivés qui veulent faire bouger les choses, sans se prendre trop au sérieux 💡🔥.

3. Asso accessible à tous les amateurs ou curieux de surf, en bref les personnes de tous niveaux y sont invitées ! ✨

4. L'occasion rêvée pour toi de rejoindre une asso qui allie projets cools (organiser un week-end de potes 🎉🏖️), bonne ambiance et un vrai esprit d'équipe 🤜🤛 !

📌 PS : le bureau ne sait pas surfer… (la wonte)

"🌊 Tu pars d'Évry, pour arriver au sud-est, sans toucher la Corse… et tu te casses ! 🏄‍♀️✨"

Soirée jeux de société

Tu cherches un moyen sympa de décompresser entre la DTC, le WEI, ou les BBN ? Rejoins-nous lors des soirées jeux de société ! Ces soirées sont l'occasion parfaite pour s'amuser, découvrir de nouveaux jeux, et passer un bon moment entre amis.

Jeux de plateau, jeux de cartes, jeux d'ambiance ou de stratégie : il y en a pour tous les goûts, que tu sois débutant·e ou joueur·se passionné·e. Rendez-vous à l'inté, on t'accueillera avec plaisir !

Bim Bam Night

"Du son et de l'alcool, la recette du bonheur finalement"

Les **Bim Bam Night** (aka **BBN**) sont les soirées Clubbing de l'école.

Le concept est simple : on installe nos platines et nos enceintes dans le foyer et on mixe pour les gens. Alors n'hésite plus, viens te déchaîner sur le dancefloor de l'école !

NJV

Imagine, une nuit dédiée aux jeux vidéo, un amphi câblé et connecté pour jouer à tes jeux favoris, des tournois organisés pour montrer qui est le meilleur, le tout avec un burger, tacos ou pizza livré rien que pour toi.

Les jeux vidéo ce n'est pas ton truc ? Pas de problème, autres activités te sont proposées : les jeux de société de LudIIE, le tournoi d'échec d'EchequIIE, les films projetés par LumIIEre ou encore les blind tests organisés par le Bakaclub pour tester tes connaissances.

Ces soirées, ce sont les NJV, elles ont lieux (presque) tous les mois pour passer une nuit sympa pour jouer ou chill avec tes potes. Le maître-mot, c'est l'amusement, et c'est toi qui décides de ton programme pour la nuit.

Le programme te branche ? Dans ce cas, rapporte ta manette et viens jouer avec nous jusqu'au bout de la nuit !

Game Jam

"Il reste combien de temps ?"

Les **Game Jam** sont des événements durant lesquelles plusieurs équipes doivent créer un jeu vidéo en 48h autour d'un thème qui leur est confié.

Les rumeurs racontent qu'on y apprend beaucoup de choses et qu'on y rigole bien !

ONIRIQUE
JUMP MAN
ENSIIE
ONIRIQUE

arise

“Dans le doute, reboot !”

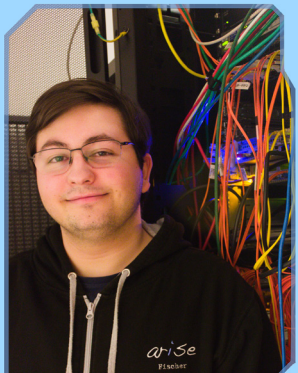

Fischer

L’association **ARISE** *(Administrateurs du Réseau Informatique et des Services aux Étudiants)* fournit et administre les services informatiques étudiants utilisés quotidiennement par les élèves et les associations ! 💻

Ces services vont d’un hébergement gratuit de ton site web 📄, à la gestion de serveurs de jeux🎮, en passant par et le WIFI dans le foyer et le portail web des élèves avec les photos de soirée📸, cours 📚, annales des partiels📖, etc...

Mais ce n’est pas tout ! Un wiki📃, des Mailings Lists, un Drive 📤, une instance Gitlab 🖥️, un serveur IRC et Matrix, un FTP, ...🙄 Bref, autant de termes que tu ne comprends pas encore et que tu pourras découvrir chez nous ! 🎉

Eh oui, car faire fonctionner et maintenir à jour tous ces services demande des personnes motivées et curieuses. Devenir un ""ariser"" (le petit nom de nos membres, dans le milieu 😉) ce n’est pas seulement se faire interpeller quand ça ne marche pas, mais c’est surtout la possibilité de participer à l’installation réseau d’évènements comme les NJV de LanPartIIE, ou encore administrer notre salle serveur et son infrastructure interne. En bref, on est toujours les hommes et femmes de la situation ! 😎

Que vous soyez déjà expérimentés dans l’administration système ou que vous partiez de zéro, c’est votre motivation et votre goût des technologies qui vous permettront de mener à bien nos projets, et les vôtres ! 🤩 Vous aurez l’occasion d’expérimenter sur une infrastructure informatique à taille réelle et d’apprendre de vos erreurs sans conséquences majeures, quelques croissants à la prochaine réu suffisent. 🥐🥐🥐

ARISE, c’est une formidable aventure, alors n’hésitez pas !

"Plonge dans l'IA et la Data Science avec passion et expertise !"

DataScIIEnce

Tu entends souvent parler de Data Science, Intelligence Artificielle et Machine Learning, mais tu ne sais pas trop par où commencer ? Pas de panique, on est là pour ça !

Chez DataScIIEnce, on te propose des formations animées par des étudiants expérimentés pour t'apprendre à manipuler les données et comprendre les modèles d'IA. Que tu sois débutant ou déjà passionné, tu trouveras de quoi monter en compétences dans une ambiance conviviale. En plus, on organise des conférences avec des pros et des alumnis pour découvrir les coulisses du métier et booster ton réseau. Alors, t'attends quoi pour nous rejoindre ?

FINANCIIE

"Pour tous mes 🦈 de la finance"

Une association des plus sérieuses !

Au programme : conférences avec des Alumnis du milieu de la finance, partage d'offres de stage / d'emplois, soirées Networking (coucou Kryptosphère), conseil sur les parcours pour réussir sa carrière et bien plus encore...

"<script> alert(hacked) </script>"

SecuritIIE

Hacker des sites web, faire une investigation sur quelqu'un ou juste embêter tes amis en détournant leur site web, c'est accessible à tous, même les plus nuls en info ! C'est aussi pour ça que il est important de s'en prémunir...

SecuritIIE propose des formations sur différents thèmes de la cybersécurité, ouvertes à tous : les confirmés comme les débutants. Les thèmes sont variés, passant du hacking web, au reverse engineering ou à la cryptographique (coucou les matheux), il y en a pour tout les goûts !

Pour les plus intéressés, nous formons des teams de CTF (compets de hacking IRL ou à distance) pour représenter l'école.

Enfin, si tu aimes partager tes connaissances, n'hésite pas à te proposer pour faire une formation, que tu sois un nouveau de l'école ou un aguerri du CTF !

Tu nous rejoins ?
Tu viens ?
Tu rejoins le gang ?

Rikusen

Kryptosphère

"🛑 Ne rejoins surtout pas cette asso !!"

À moins que tu veuilles :

🔗 Networker avec 20+ grandes écoles (ESSEC, ESCP, TSP, ESILV…) et des pros chez Binance, Mistral AI, KPMG…
Si tu aimes rester seul·e dans ton coin… **fuis**.

🧠 Monter en compétences en IA/Blockchain/Finance via des workshops et conférences avec les leaders du secteur.
Si tu n'aimes pas apprendre… **fuis**.

🏆 Gagner des hackathons (et des 💰). L'an dernier, KS ensIIE a ramené +3500€ de prix.
Si tu préfères regarder Netflix à la maison… **fuis**.

💼 Choper des stages et alternances grâce à un réseau national solide.
Si tu préfères envoyer 200 CV sur LinkedIn pour des "non-merci"… **fuis**.

Mais si t'es encore là…
🚀 **Rejoins-nous.** Le futur ne t'attendra pas.

KRYPTOSPHERE
ENSIIE

Nickel

IIE++

"Pour ++ de validants à l'IIE"

" Le iien ayant joué,
Tout le semestre sans compter,
Se retrouva fort dépourvu
Quand le partiel fut venu. "

Fort heureusement pour le iien, **IIE++** existe ! **IIE++** c'est l'asso qui va t'aider à valider tes semestres !

On organise des mini-cours, résumés de tout ce que tu dois connaître pour tes partiels, tu verras, t'en auras besoin 👀

"Le mangeeeer !!"

Cuisine

Sylvano

🌟🍽️ De novice à chef en herbe, il n'y a qu'un pas... ou quelques casseroles brûlées ! 🍽️🌟

👨🧑‍🍳🔥 Tu rêves de passer du statut de pro des pâtes instantanées à un véritable cordon bleu ? 🔥👨‍🍳

🔪 Ici, on apprend, on teste, on rate, mais surtout, on progresse ensemble et dans la bonne humeur ! 😄✨

Que tu sois un débutant total ou un cuisinier en herbe, viens tenter l'aventure avec nous ! 🎉 Et qui sait... peut-être que ton prochain plat fera sensation ! 🍕🍰🔥

📍 Rejoins-nous et mets la main à la pâte ! 🥟😋

DansIIE

"On danse, on rigole, on bouge... t'es prêt ?! 💃"

Tu as toujours rêvé de ✨danser✨ comme dans "Danse avec les Stars" ? Ou peut-être que tu n'as jamais dansé, mais t'as envie de t'y mettre ?

DansIIE est fait pour toi ! 🎶 Que tu sois déjà un danseur de folie ou que tu aies juste envie de découvrir de nouveaux mouvements, cette association va te faire bouger comme jamais ! 💃 🕺

On te propose des chorées de dingue, des shows mémorables et des soirées où la danse fait vibrer l'école ! 🎉 Tu n'as pas besoin d'être un pro, juste de l'envie et de la bonne humeur, et hop, tu rejoins ✨la famille DansIIE✨ !

Alors, prêt à réveiller le danseur qui sommeille en toi ? 👀

PomPom

“ Let’s cheer together ! “

Jukebox

Tu rêves de danser, d’agiter des pompons avec style et de réaliser de superbes portés ? Alors ne cherche pas plus loin !

PomPom t’attend pour une année remplie d’énergie, de fun...

...et de **performances sensationnelles !**

On répète des chorégraphies vibrantes pour les représenter lors des soirées de l’école ou d’autres événements spéciaux.

PomPom possède tout l’équipement nécessaire pour te sentir comme une véritable cheerleader : des pompons scintillants et des tenues aux couleurs de notre école.

✨ Prépare-toi à briller sous les projecteurs avec nous cette année ! ✨✨

POMPOMS ENSIIE

ENSIIE

CHEERLEADING

CIIrquE

"A.K.A. le club des pyromanes"

POM

🎪 CIIrquE, c'est avant tout la bande de joyeux trublions toujours prêts à enchaîner les saltos, à allumer le feu et tenter des trucs de taré ! 🔥🤹

Que tu sois spectateur curieux, acrobate en herbe ou véritable maître du feu, rejoins-nous et fais partie du show ! ✨

Bobinnard

ComDiie

"Viens exprimer ta folie"

Tu aimes le théâtre ? Tu aimes l'improvisation ? Tu aimes t'amuser avec tes potes en racontant n'importe quoi pendant 1 heure ? Tu aimes monter sur scène à toute les soirées ? Si tu as répondu oui à une de ces questions, ComDiie est fait pour toi !

Ici, on est surtout là pour s'amuser en réunion et faire rire toute l'ensIIE à toutes les soirées, donc si tu veux une heure sans prise de tête toutes les semaines, c'est l'endroit idéal. Aussi si tu ne veux pas monter sur scène, ne t'inquiète pas : tu n'es évidemment pas obligé. Tu peux venir juste pour les réunions entre nous aussi. 😉

CCCM

"CUIVRES, CUIVRES, CUIVRES, MOUSTACHES !!!"

⭐ Salut, CAMARADE ! ⭐

Tu as déjà entendu l'appel de la musique, mais tu hésites à te lancer par manque de temps ou d'expérience ? Que tu sois débutant ou musicien aguerri, notre fanfare est faite pour toi !

Ici, les cuivres sont rois et l'esprit collectif est notre plus grande force. Trompette, trombone, saxophone, euphonium ou grosse caisse : choisis ton arme et viens faire vibrer les foules à nos côtés. Ensemble, nous ferons résonner notre passion et porterons haut les couleurs de la MUSIQUE !

🎷 Futur·e IIEn·ne, rejoins-nous et entre dans la légende. L'harmonie t'attend ! 🎺

C.C. C.M.

Muzzik

Terz

Tu aimes la musique 🎵 ? OUI ? Alors tu n'as qu'une chose à faire :

Rejoindre Muzzik' !

Du Classique au Métal en passant par la country ou le beatbox, on ne se restreint à aucun genre. Si vous vous sentez l'âme d'un musicien, vous pouvez venir profiter des instruments 🎸 qu'on vous met à disposition, comme des guitares, des basses, une batterie, un piano, pleins de micros 🎹 et bien d'autres.

C'est l'occasion de vous perfectionner, de débuter, de continuer... Bref, tous les niveaux sont les bienvenus dans nos rangs.

Pour les plus audacieux, on vous propose aussi de vous apprendre le travail d'un ingé son 🎤, la gestion d'un concert et tous ces aspects qu'on oublie souvent et qui sont pourtant passionnants.
Et enfin, bien sûr, après ces heures à travailler des morceaux avec vos groupes, quoi de mieux que de jouer en soirée devant ses amis si l'envie vous en prend !

"Fais vibrer les cordes de ta passion !"

SymphonIIE

"Pas ici pour pisser dans des violons"

Hey toi, jeune 0A ? Tu joues d'un instrument, et tu rêves d'en profiter pour rejoindre un orchestre ?

Alors que tu sois débutant, intermédiaire, ou même le Mozart de ton instrument, SymphonIIE, l'orchestre de l'école, est fait pour toi !

À SymphonIIE, les musiciens répètent ensemble pour jouer un programme lors des soirées, et on s'intéresse à tout type de musique : musique « savante », musique de film, de séries, de jeux vidéo... Tu y trouveras forcément ton compte ! D'ailleurs, pas de panique si tu débutes : les musiciens confirmés sont là pour que tu progresses.

Alors qu'est-ce que tu attends pour rejoindre ***SymphonIIE*** ?

NightIIEs

NightIIEs, c'est l'asso de mix de l'école. Nos DJ s'entraînent dur pour proposer des sets de folie et enflammer les iiens en soirée.

Que tu sois fan de rap, de house ou de hardstyle, tu peux passer dans le local pour faire chauffer les platines.

"Du bon son, des gros caissons et des platines en feu"

VocalIIsE

"The show must go on ~ 🎤🎶"

Oyez, oyez ! Brave première année ! Entendez-vous les voix des sirènes, qui vous hypnotisent de leurs chants parfaits ? 🧜

Raté ! Ce n'est rien d'autre que les membres de VocalIIsE, ✨la chorale de l'école✨, qui s'entraînent pour la prochaine soirée... Si toi aussi tu veux chanter à tue-tête tes chansons préférées, casser les oreilles de ton voisin, ou encore parfaire un chorus avec les polyphonies, j'ai entendu dire que VocalIIsE accepterait de nouveaux membres... *Viendez ! ;D*

MuslimInE

"Cultures et cœurs réunis, l'association où la foi se nourrit et la convivialité fleurit"

Vous êtes passionnés par la découverte de nouvelles cultures ? Vous soutenez la solidarité et adorez découvrir de nouveaux plats originaires de contrées lointaines ?

MuslimInE est un club BdE actif et récemment créé qui véhicule les valeurs de partage, d'entraide et d'ouverture d'esprit. Nous organisons régulièrement des événements ouverts à tous les élèves de l'école pour découvrir les cultures de chacun et partager la culture musulmane.

Rejoignez-nous pour vivre des moments de convivialité, d'échange et de tolérance !

Potichat

AlexandrIIE

"Il étais une fois, dans les méandres du foyer..."

Tu aimes la littérature 📖 ? Tu dévores moult et moult livres 📚? AlexandrIIE est faite pour toi !

Notre but c'est de lire en toute sérénité 😌 et de discuter de lecture entre nous. 📙 Des étagères remplies de livres 📗 de tout genre sont à notre disposition 📘 pour assouvir notre soif de lecture 📕. Aussi, nous faisons des réunions mensuelles où nous en discutons. Ces réunions peuvent amener à des lectures communes qui nous font découvrir des œuvres sympa.

Plus qu'une lecture, nous te proposons un voyage 🧚 qui t'emportera dans des mondes où la Terre a trois lunes, où les bateaux flottent au-dessus de l'eau, où la mort n'existe plus. N'hésite plus, qu'est-ce que tu attends pour monter à bord ? ⛵✨

BAKACLUB

"Parce qu'on est tous un peu weeb au fond"

Salutations et bienvenue dans l'asso du soleil levant !

Passionné de mangas depuis ta plus tendre enfance ou simple personne curieuse sur cet univers ? Franchis la porte !

Te voilà désormais dans le ⭐ local 31 ⭐ (plus communément appelé "le baka"), juste à côté du foyer, où tu trouveras tes mangas préférés parmi notre collection de plus de 1500 volumes. Si tu es plutôt d'humeur festive, tu pourras chanter avec nous tes openings favoris grâce à notre base de plus de 5000 karaokés faits maison 🎶😎.
Tu pourras également faire tes meilleurs pas sur nos tapis de danse de jeu rythmique ou bien faire des parties de Mahjong avec les autres bakateux.

Mais s'il y a bien un évènement à ne pas rater, c'est la BakaProj' : on se retrouve chaque lundi soir, qu'il pleuve, qu'il vente, qu'il y ait cours ou non, pour découvrir de nouveaux animes et chanter tous ensemble en amphi... et c'est super cool !

Alors n'hésite pas à passer nous faire coucou et à nous rejoindre si le coeur t'en dit ! 😉

MissterIIE

Irma

Réveille la star qui sommeille en toi avec MissterIIE ! ✨

MissterIIE, c'est l'asso qui organise le concours Miss/Mister de l'école ! Rejoins-nous pour relever des défis, briller sur scène et révéler tes talents et qualités cachés, le tout dans une ambiance fun et bienveillante.

Mais ce n'est pas tout ! MissterIIE, c'est aussi des ventes de sucres d'orge à Noël et de roses à la Saint-Valentin.

"Et cette année, le grand titre de Miss/Mister revient à..."

SMASHIIE

"Plutôt FFA ou Tryhard ?"

Tu te demandes peut-être ce qu'on peut faire dans une asso Smash Bros ? Eh bien, non seulement on organise des petits tournois dans l'école lors de certaines soirées, mais on propose également une série de tournois ouverts à tous appelés ***"Pyramiide"***, on en a déjà organisé plusieurs et les dernières éditions ont ramené parmi les meilleur joueurs du pays !

Tu es plutôt du genre à jouer de temps en temps pour le fun ? Pas d'inquiétude le local Smash est là pour ça, il y a toujours quelqu'un pour se bastonner dedans !

Donc si Smash Bros t'intéresse de près ou de loin, et si tu penses être le meilleur des meilleurs, on a toute une clique qui essayeront de te prouver le contraire, alors n'hésite pas !

LanPartIIE

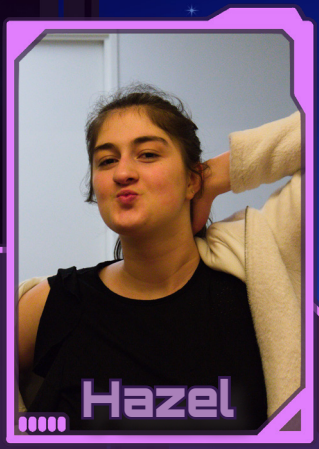

Tu connais les NJV ? (Si non, je t'invite à aller voir la page dédiée 👀)

C'est LanPartIIE qui s'occupe d'organiser tout ça. Nous planifions des tournois, contactons les associations et commandons la bouffe en amont des soirées. Pendant la soirée, nous câblons l'amphi pour que tout le monde puisse avoir accès à internet et l'électricité pour jouer, et après l'installation, nous pouvons profiter de toute la soirée !

Si tu aimes l'organisation, les jeux vidéo et que tu veux faire plaisir à tes potes, n'hésite plus, LanPartIIE est faite pour toi !

"Que le meilleur gagne !"

Cliclipse

PiiXeL

"Let's make a T-Pose"

Ici ça parle Jeux vidéo, et ça en parle bien !

PiiXeL est l'asso qui regroupe plein de développeurs et d'artistes ayant une passion commune : la création de jeux vidéo !

Tu n'as aucune expérience dans le domaine ? Aucun souci, tu pourras directement y apprendre comment réaliser le jeu de tes rêves grâce aux différentes formations qu'on y propose : Unity, Godot, Pixel Art...

Tu pourras ensuite mettre ça en pratique lors des nombreuses Game Jam auxquelles nous participons ou organisons au cours de l'année, ou bien en montant des projets avec tes amis.

Mais ce n'est pas tout, si tu es intéressé par la réalité virtuelle, c'est également ici que tu trouveras ton compte !

Cha

LudIIE

"Qui sera le gagnant ? Faites vos jeux !"

Tu as toujours rêvé d'avoir à porté de main tous les jeux du magasin 🤩? LudIIE est fait pour toi !

LudIIE c'est l'asso de jeux de société de l'école. Que tu aies envie d'une partie occasionnel au foyer ou que tu sois un futur tryharder, notre asso t'accueillera à bras ouvert 🤗 !

Des jeux de cartes 🃏 aux jeux de plateau ♟️ en passant par des jeux de coopérations ou de trahisons, tu trouveras forcément ton bonheur parmi la centaine de jeux que nous avons. Alors n'attends plus et rejoins-nous !

EchequIIE

"Sacrifie tout sauf ton roi !"

Paf

♟️ EchequIIE – Ta safe place où tu apprendras à apprécier les échecs… et d'où tu n'auras plus envie de partir ! 🔥

S'en lasser ? Ça ne risque pas d'arriver, il suffit de changer d'ouverture pour explorer un nouveau monde parmi les 10^{40} positions possibles !

🎭 Que tu sois : le boss des échecs dans ton ancien lycée, un curieux qui veut juste essayer ou en mission pour remettre le Go et le Shōgi au gout du jour… Tu es le bienvenu !

✨ Chez nous au programme :

♟️ Des parties entre amis lors de nos réunions hebdomadaires

🏆 Des tournois intenses où chaque coup compte

🎉Une ambiance fun où le seul objectif est de s'amuser.

Et pour la première partie, c'est toi qui choisis mon coup ! 🤩

Bait

GuIlDE

"Ta vie est nulle ? Viens t'enfermer dans un monde imaginaire avec nous"

Venez à GuIlDE !

En école d'informatique plus faire des jeux de rôle ? Vous vous dites que ça fait beaucoup ? Je vais répondre à vos questions principales :

Oui le jeu de rôle c'est marrant.
Non ma vie n'est pas nulle.
Oui je touche de l'herbe tous les jours.
Oui je suis un doogie-dingo.
Non je ne suis pas célibataire malgré tout cela.

N'ayez pas peur d'essayer même pour une séance : nos MJs sont géniaux (je dis pas ça parce que j'en fait parti) ; on propose aussi des murders (jeux d'enquêtes interactifs et accessibles).

Sachez que j'ai fait mon premier jeu de rôle en arrivant et maintenant je suis accro, donc testez ! ;)

Bobinnard

"C'est l'heure du dududududuel!"

Tu as peut-être déjà entendu parler des jeux de cartes style Magic, Yu-Gi-Oh, ou Pokémon TCG. Tu as peut-être même déjà joué à ces jeux. Tu as peut-être même déjà 3685 decks et une collection plus longue que mon avenir. Dans tous les cas, tu es le bienvenu à **FiLiGRANe** !

Ici on s'occupe principalement des decks et cartes de l'école, et on organise des parties et des tournois de temps en temps. En plus, maintenant on est les créateurs du jeu de cartes TCG de l'école, basé sur les élèves et les élections BDE, donc si vous voulez participer à la création du meilleur jeu de l'école (totalement objectivement bien sûr), rejoins-nous !

"Venez, on a des nounours géants !!"

Bait

Welcome welcome, j'ai le plaisir de vous présenter l'asso la plus importante, essentielle et INFLUENTE DE TOUTE l'ensIIE : **SIIestE !!**

On vous propose des activités de fou comme dormir, se reposer et dormir. On fait des super chocolats chauds (dit chocho dans le jargon professionnel). Vous n'avez pas dormi chez vous ? Notre local est en libre service pour faire une sieste à toute heure 😁.

Vous voulez des conseils sur comment dormir ? Nos présidents sont insomniaques mais on va essayer de vous aider comme on peut ! Vous voulez attraper le diabète ? Nos chochos sont faits pour vous.

CraftIIE

Paquito

"Donne vie à tes créations !"

Des origamis, de la couture, du crochet, des papas qui sont partis acheter du lait... à CraftIIE, ✨association d'arts manuels✨, on sait tout faire !

Si tu as envie d'utiliser tes jolies petites mains à bon escient, et créer des oeuvres MAGNIFIQUES, CraftIIE est pour toi ! 👍

Tous les projets sont bienvenus, que ce soit pour décorer l'école ou pour créer ta petite peluche préférée ! :D

ORiGiNe

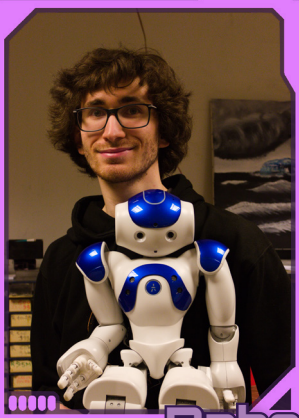

Rabou

ORiGiNe, c'est l'association qui rassemble tous les passionnés d'électronique, de robotique et de bidouilles en tout genre à l'école !

Que tu sois passionné de circuits imprimés, amateur d'impression 3D ou adepte du fer à souder, tu trouveras forcément ta place chez nous.

Envie de fabriquer des robots, Réparer des appareils ou simplement bidouiller entre passionnés ? Rejoins-nous et viens partager tes idées – même les plus folles !

Aucune expérience ? Aucun souci ! Nos formations sont ouvertes à toutes et tous, et qui sait… tu pourrais même nous accompagner à la Coupe de France de Robotique !

"Pas besoin de choisir entre robotique, bricolage et imprimante 3D, on prend tout !"

Clochette

Faux rêve heur

EcologIIE

🧑🧑🧒🧒 Tu aimes tes potes et la planète ? 🌍 🌿
Alors ÉcologIIE est faite pour toi !

Au programme : clean walk, AMAP, financement voyage en train (contre les avions), rentrée du climat... et comme il n'y a pas d'écologie sans justice sociale, on réfléchit aussi au monde, à l'école, on parle de soi : on parle ensemble ! Et on a besoin de toi. Tu peux nous aider et tu peux t'aider. 🌱 Nous rejoindre, c'est essayer de contribuer à un monde plus juste et durable ! ☀️

Quoi de plus sérieux que de protéger ce qui nous fait vivre ?

"Si l'on m'apprenait que la fin du monde est pour demain, je planterais quand même un pommier."
- Martin Luther King

"Lorsqu'un seul homme rêve, ce n'est qu'un rêve. Mais si beaucoup d'hommes rêvent ensemble, c'est le début d'une nouvelle réalité."
- Friedensreich Hundertwasser

"Soyons sérieux !"

i-TV

"Faites l'évènement on s'occupe du reste !"

Cliclipse

Salut à toi jeune 0A ! Courts métrages, parodies ou contenus humoristiques : à i-TV, nous donnons la chance à chaque idée de prendre vie.

Arme-toi d'une de nos caméras et de quelques potes, et viens tourner le scénario mûrement travaillé ou le running gag du repas de midi dont tu as envie.

Ou alors peut-être préfères-tu plutôt faire partie des braves qui oseront défier les redoutables After Effects et Premiere Pro ?

Qu'importe, nous accueillons tout ceux qui feront de la Proj' le meilleur événement de la soirée. Tout le monde a quelque chose à apporter à i-TV, alors n'hésite plus !

Faites l'évènement...
iTV
...on s'occupe du reste !

LUMIIERE

"LumIIEeeeere ! Ça tourne ! Action ! 🎥"

Fan de cinéma ? De séries ? De films indépendants ? LumIIEre est l'association faite pour toi !

À LumIIEre, on projette plusieurs films de notre choix à chaque nuit du jeu vidéo (NJV), souvent autour d'un thème. Mais on organise aussi régulièrement des séances de ciné club où on projette un film que vous avez choisi !

Ces séances sont idéales pour te poser avec tes amis devant un bon film et de te détendre en mangeant du popcorn🍿 ou en buvant un chocolat chaud préparé par *Siieste* ! ☕

"Fais parler ton talent ! 📸✏️"

Tu veux capturer des moments avec ton appareil photo ? Donner vie à tes dessins ? Ou créer des designs incroyables ?

✨CiD✨est là pour ça ! 📸🎨

Que tu sois passionné de photographie, de dessin ou d'infographie, on t'accompagne pour développer ton talent. Ateliers, concours, projets créatifs… il y en a pour tous les goûts ! Rejoins-nous et fais briller ton côté artistique. ✨

IlMondE

Cliclipse

"Ça part dans l'IlmondE !"

Bien le bonjour futur(e)s Ilen(ne)s !

Qu'est-ce que l'**IlmondE** ? C'est la porte vers un autre monde, le bateau vers des contrées lointaines, un coffre recelant un trésor précieux... C'est le journal de l'école quoi ! Si tu aimes écrire, rire, faire des memes, partager tes passions, l'IlmondE est fait pour toi.

Un article sur une nouvelle langue ? Un quiz pour découvrir quelle est ta maison Harry Potter ? Une fanfiction ? Pas de souci, tu seras accueilli à bras ouverts ! L'IlmondE t'attend avec impatience. À l'année prochaine !

SoutIlEn

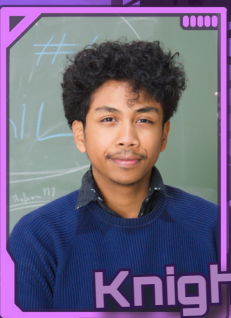

Knight

"Guider les étoiles montantes de la ville d'Évry est l'objectif des ingénieurs de demain !"

SoutIlEn donne des cours de **SoutIlEn** bénévole à des jeunes d'Évry qui en ont besoin. *#évident*.

MAIS SoutIlEn c'est l'association humanitaire de l'ensIlE, nous sommes une équipe unie et motivée ! Notre objectif ? Promouvoir l'égalité des chances.

La portée de nos actions ne s'arrête pas là, on souhaite pouvoir proposer aux élèves des séances de découverte de notre parcours, ET une Junior Académie du numérique, où on montre aux jeunes différents domaines du numérique.

White Iverson

ASIIE

"À fond le sport"

Hey les futurs nouveaux !

Si vous vous demandez où vous pourrez faire du sport dans cette école qui ne rassemble que des athlètes de haut niveau, vous êtes au bon endroit.

Que ça soit pour devenir la prochaine star du foot, du volley, du basket... ou bien que vous souhaitiez simplement découvrir un nouveau sport et en profiter pour vous défouler, il y a de tout et pour tous.

Mais si vous aimez la compétition, n'hésitez pas à venir rejoindre nos équipes de volley, de basket pour y apporter vos qualités sportives dans le but de nous hisser au plus haut niveau, ou bien même à rejoindre notre équipe de foot afin de remettre le tiki-taka à l'ordre du jour.

Je n'oublie pas non plus les sports individuels qui sont tout aussi présents au sein de l'ensIIE comme le badminton et l'escalade.

Rejoignez-nous, on vous attend avec impatience !

1. Événement incontournable de l'intersemestre
2. LA convention annuelle de l'ensIIE sur la culture japonaise
3. 3 jours de folie dans un cadre de rêve
4. L'événement qui nous permet de dire au revoir à nos parrains/marraines de la plus belle des manières
5. Sortez vos plus beaux habits, c'est la soirée la plus chic de l'année
6. L'événement qui regroupe tous les meilleurs joueurs de Smash Bros
7. Le moment pour toi de peut-être décrocher un stage !

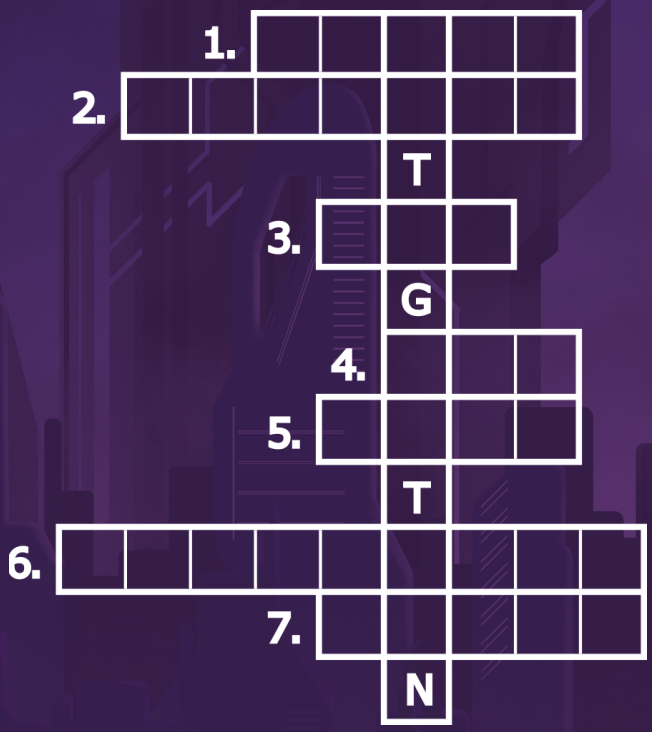

CODAGE

			C		D
		A			G
		G	O		
	E				
		C			
A	D				

SCRIPT

		P			C
T					
I					P
P				I	
		S	C		
			T		S

ARISE
BAKACLUB
BAKANIM
BDE
BDS
CCCM
CID
CIIRQUE
COMDIIE
CRAFTIIE
CUISINE
DANSIIE
DATASCIIENCE
DIESE
ECHEQUIIE
ECOLOGIIE
FILIGRANE
FINANCIIE
FORUM
GALA
GUIILDE
HOUDINIIE
IIEZZ
IIMAGE
IIMONDE
ITV
KRYPTOSPHERE
LANPARTIIE
LEBARC
LIIEN
LUDIIE
LUMIIERE
MISSTERIIE
MUSLIMIINE
MUZZIK
NIGHTIIES
ORIGINE
PAROLE DEHYENE
PIIXEL
POMPOM
RADIOACTIVE
RDDIIE
SECURITIIE
SIIESTE
SMASHIIE
SOUTIIEN
SURFIIE
SYMPHONIIE
VOCALIISE

D E N I I M I L S U M E S I I L A C O V
E A M I N A K A B R L I V O E B K R V U
Ç K N M N C V C V O A A I X H I E A E K
H I R S H I X I L S Q D I M Z O U F X X
M O A Y I Q G D Y D Z I I Z O B K T G N
I K Y L P I B H I B P C U O B N T I C Y
Z R W E U T E C T E X M Y C A W D I I J
E S M Ç B G O N U I S P D C K C P E F V
I Y O D A T A S C I I E N C E H T I N P
I M P W K K N L P M S E O M X O Ç I T U
R P M W A K E E Ç H C I S D L U F T V V
E H O S C E I Ç P Z E M N N A D I I E E
T O P C L I I C P S D R I E N I N R G F
S N R G U I T L A I A E E O P N A U A I
S I U A B H U I R P L R V T A I N C M L
I I E L O S O I O Q E E C I R I C E I I
M E D A S A S E L Q X I R M T E I S I G
X A L U I M + N E G A I A D I N I A M R
Z O I B I S T + D J N M B Ç I T E W S A
A R I N E U O A E G D U E Y E S J I H N
B I U A S R F R H I R L L I L R G L U E
D G G D T F P I Y Y I E I I U Q E H C E
E I B G E I U S E I I G O L O C E S E A
Z N K A V I N E N D E E I I D D R L H T
T E B Q O E J T E I I D U L F O R U M K
G C I I R Q U E J X M E I I D M O C N E

Lexique

0A : *(= "zéro année")* Étudiants de l'école avant et pendant leur intégration.

1A : Toi fin septembre, ou un peu après selon la flemme du BdE.

4 minutes : Unité de temps à expansion relative. Vous apprendrez.

Alcool : Ressource inépuisable des soirées IIEnnes. En abuser nuit gravement à la scolarité mais favorise la trésorerie de Le Bar(c).

BdE : Un groupe d'iiens qui a été élu pour organiser la vie associative durant un an, ainsi que l'intégration...

Dé : Outil permettant de déterminer les réponses des QCM.

Foyer : Ton salon pour les 3 prochaines années.

IIEn·ne : Elève-ingénieur de l'ensIIE. Toute ressemblance avec un certain animal est voulue.

Squat : Que ce soit pour survivre ou pour gagner un oscar, on a tous une bonne raison de découvrir les colocs.

Validation : 9.51/20, ni plus, ni moins.

WEI : Un des meilleurs week-ends de l'année.

Fantôme : Dénomination usuelle des personnes ne s'investissant pas dans la vie associative.

DFP : Ton Dieu pendant trois ans. Si tes profs sont tes chefs, lui c'est leur boss.

Tester : Douter de ses capacités.

Viieux : 4A et +, sources prolifiques de stages.

RemercIIemEnts

Merci d'avoir pris le temps de feuilleter cette plaquette jusqu'au bout.

On espère sincèrement qu'elle t'aura permis de découvrir un peu de l'esprit de l'ensIIE, et, qui sait, qu'elle t'aura donné envie de nous rejoindre à la rentrée prochaine.

Ce document est le fruit d'un vrai travail collectif : un immense merci à **Underscore**, sans qui la mise en forme et la réalisation n'auraient pas vu le jour, à **Paquito**, pour les visuels incroyables, à **Lorocas**, pour sa relecture toujours impeccable à **CiD**, pour toutes les photos, à **Fischer**, pour ses conseils avisés, et à **Cha**, pour les jeux qui rendent cette lecture plus agréable.

Enfin, merci à **toutes les associations** sans qui l'ensIIE ne serait pas ce lieu si vivant et accueillant qu'on aime tant.

Et à toi, futur.e iien.ne peut-être, on a hâte de te croiser dans les couloirs.

Éther pour IImagE

Contacts

Adresse : 1 Square de la Résistance,
Evry-Courcouronnes 91000

IImagE

Mail : iimage@listes.iiens.net

BdE

Mail : bde@listes.iiens.net
Tel : 01 69 36 74 87
Instagram : https://www.instagram.com/bde_ensiie
LinkedIn : https://www.linkedin.com/company/bde-ensiie/

FIERT
ESSONNE
ASSOCIATION